

Nye brugeres brug af DOFbasen

af Bjarne Nielsen, DOFbasekoordinator i Sønderjylland

Jeg har nu i nogle år været koordinator for DOFbasen under DOF-Sønderjylland. Den bestilling betyder bl.a., at det er mit job at oprette nye brugere af DOFbasen. Hvis nogen f.eks. ser en spændende art og gerne vil delagtiggøre resten af landets ornitologer i sin observation, så er DOFbasen det rette sted at gøre dette.

Man sender derfor en anmodning om at blive oprettet som bruger via DOFbasen.dk's forside, og som sagt, så er det herefter mit job at oprette vedkommende.

I denne lille undersøgelse er inkluderet 127 nye brugere, som jeg har oprettet i årene 2019 - 2022.

Tanken var at undersøge, hvordan disse nye brugere har ageret siden oprettelsen.

Når man bliver oprettet, får man en kode, der består af sit postnr. på oprettelsestidspunktet samt en navnekode på oftest 3, men i sjældnere tilfælde 2 eller 4, bogstaver. Eksempel : *Anders And*, der bor i postnr. 1234, vil få koden **1234ANA**. Bogstavkombinationen vil altid være unik for det pågældende postnr.

Data

De 127 nye brugere er blevet chekket op på hvor mange observationer, som de har indtastet siden oprettelsen. Dataene fremgår af nedenstående diagram :

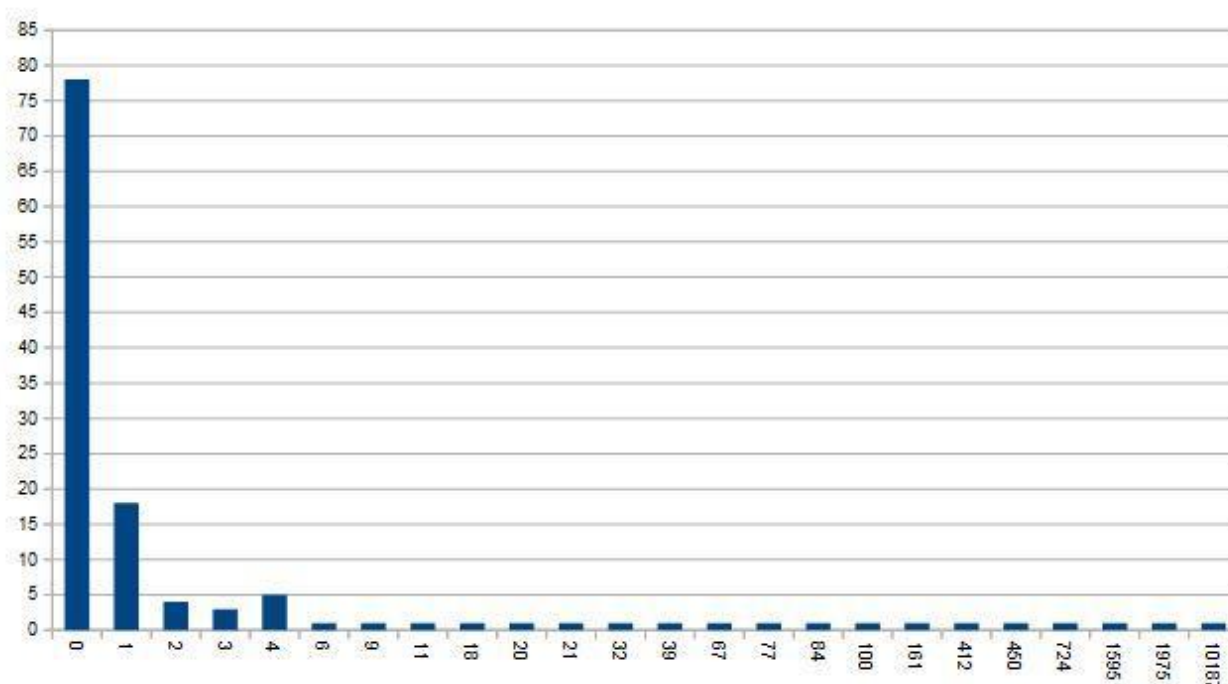

Diagrammets **x-akse** viser antal af indtastede observationer. **Y-aksen** viser, hvor mange af brugerne, der har indtastet det i x-aksen angivne antal observationer.

For overskuelighedens skyld kan tallene samles i denne lille tabel, der viser antal indtastninger i intervaller, og hvor mange % af de nyoprettede brugere, der har indtastet et antal, der ligger i det angivne interval :

Indtastninger	%
0	61
1	14
2 - 9	11
10 - 99	7
100 - 999	4
1000 - 9999	2
> 10000	1

Resultat

Over **60%** (= 78 brugere) af de nyoprettede brugere har aldrig indtastet noget i DOFbasen, medens **14%** (= 18 brugere) har indtastet præcis 1 observation. Her kunne man fristes til at tro, at denne indtastning udgøres af den ene usædvanlige observation, der gjorde, at man oprindeligt anmodede om at blive oprettet som bruger af DOFbasen.

11% (= 14 brugere) har indtastet mellem 2 og 9 observationer, ligeledes **11%** har indtastet mellem 10 og 999 observationer, medens kun **3%** (= 3 brugere) har indtastet 1000 eller flere observationer.

Konklusion

Det er helt fint, at mange gerne vil være brugere af DOFbasen. Man kan så have sin mening om, at ca. 2/3 af de nye brugere aldrig indtaster noget i DOFbasen. Men man kan også med god ret sige, at så er de jo oprettet og "ligger klar" den dag, hvor de får ønske og/eller behov for at indtaste.

At kun 1/4 har indtastet 2 eller flere observationer, kunne godt ønskes betydeligt højere. DOFbasens brugbarhed i enhver sammenhæng er kun stigende med antallet af indtastninger. Jo flere indtastninger, jo større brugbarhed !